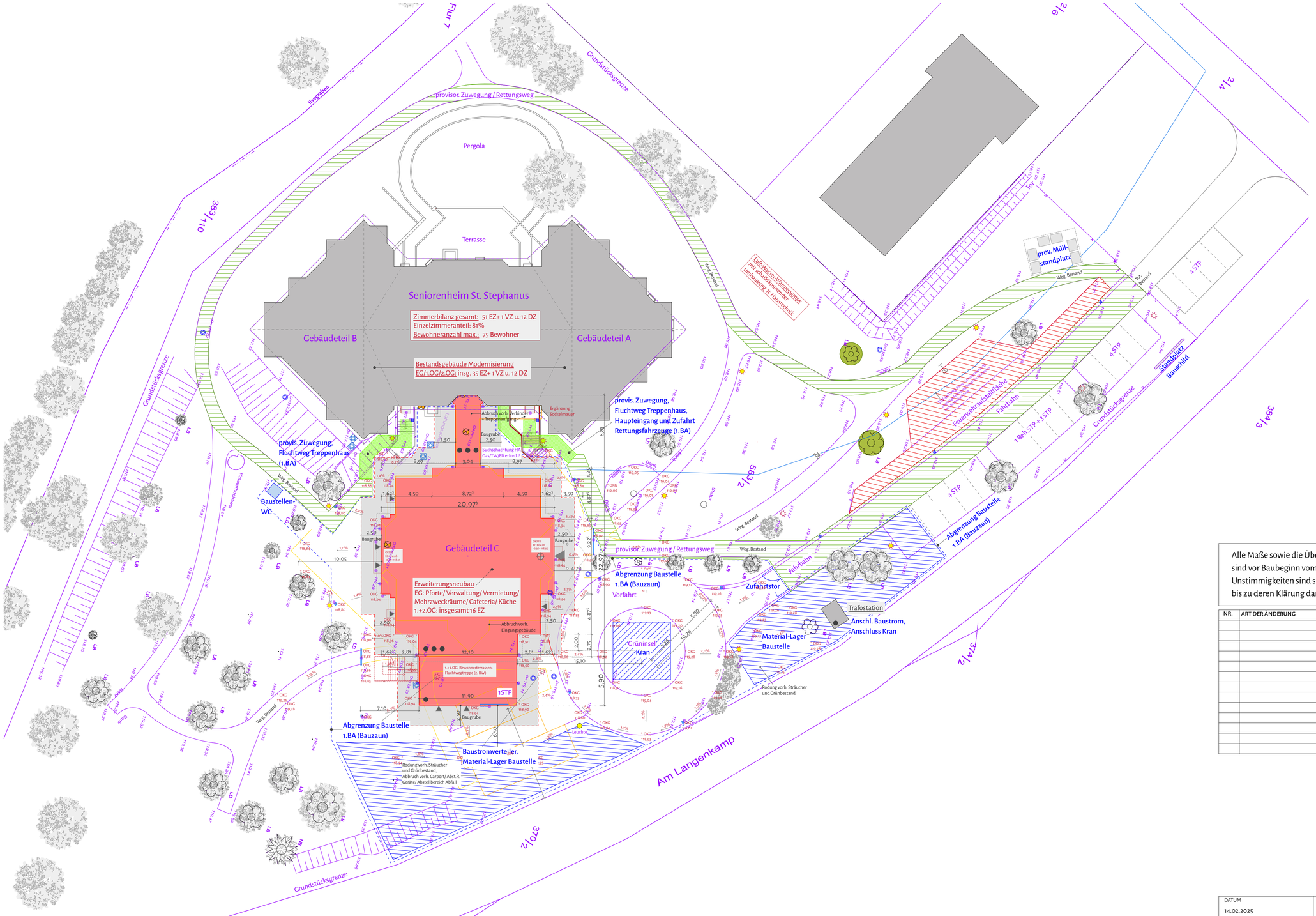

Alle Maße sowie die Übereinstimmung mit den Statikunterlagen sind vor Baubeginn vom Unternehmer verantwortlich zu prüfen. Unstimmigkeiten sind sofort der Bauleitung mitzuteilen, bis zu deren Klärung darf mit den Bauarbeiten nicht begonnen werden!

NR.	ART DER ÄNDERUNG	DATUM	BEARBEITER

AUFTRAGGEBER
Diakonisches Werk im
Kirchenkreis Halberstadt e. V.
Bödcherstraße 2
38820 Halberstadt

PROJEKT
Modernisierung und Erweiterungsneubau
Seniorenwohnheim St. Stephanus Osterwieck
Am Langenkamp 10
38835 Osterwieck

PLAN
Ausführungsplanung Außenanlagen
Baustelleneinrichtungplan

DATUM	MASSSTAB	PLAN-NR.
14.02.2025	1 : 250	426 / 301
ARCHITEKT	AUFTRAGGEBER	